



Ministerio de Educación
Guatemala

REGISTRO FOTOGRÁFICO PROGRAMA DE MANTENIMIENTO DE EDIFICIOS ESCOLARES PÚBLICOS

PRA-FOR-123
Versión 1

SITUACIÓN DEFICIENCIAS DETERMINADAS

PREVIO

DURANTE

POSTERIOR

| | | | |
|-----------------------------|---------------|--------------------------------|----------------------------|
| DEPARTAMENTO: | BAJA VERAPAZ | MUNICIPIO: | PURULHA |
| NOMBRE DEL ESTABLECIMIENTO: | EORM | DIRECCIÓN DEL ESTABLECIMIENTO: | ALDEA SAN MARCOS SACSAMANI |
| CÓDIGO DEL ESTABLECIMIENTO: | 15-08-0059-43 | FECHA: | 16/02/2024 |



Foto 1:



Foto 2:

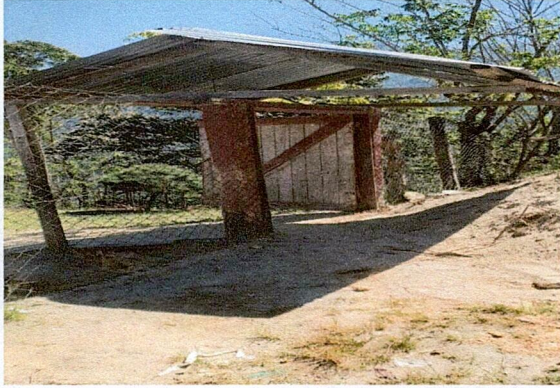

Foto 3:

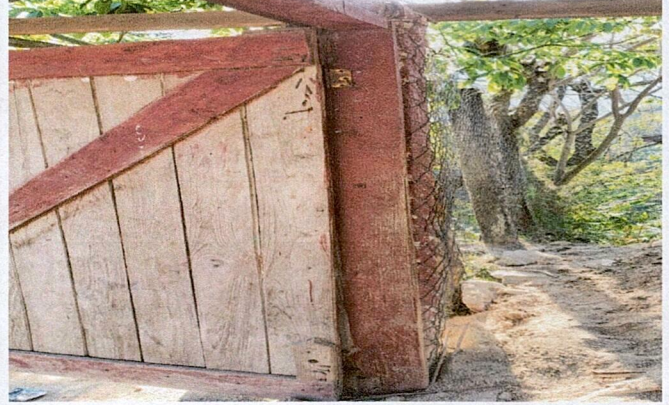

Foto 4:

Observación: Si es necesario se pueden agregar hojas adicionales y actualizar el número de hojas.

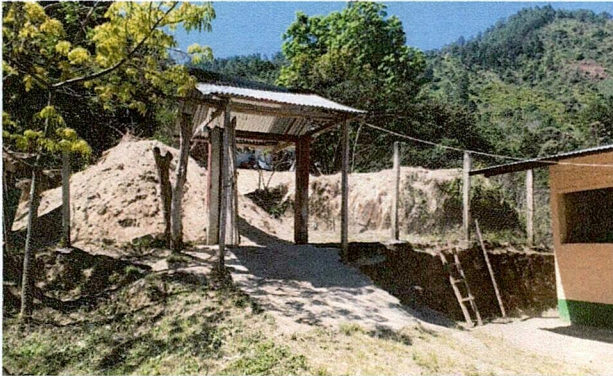

Firma y sello del Presidente de la OPF



Firma y Sello Director Centro Educativo Público



**REGISTRO FOTOGRÁFICO
PROGRAMA DE MANTENIMIENTO DE EDIFICIOS ESCOLARES PÚBLICOS**

PRA-FOR-123
Versión 1

SITUACIÓN DEFICIENCIAS DETERMINADAS PREVIO DURANTE POSTERIOR

| | | | |
|-----------------------------|---------------|--------------------------------|----------------------------|
| DEPARTAMENTO: | BAJA VERAPAZ | MUNICIPIO: | PURULHA |
| NOMBRE DEL ESTABLECIMIENTO: | EORM | DIRECCIÓN DEL ESTABLECIMIENTO: | ALDEA SAN MARCOS SACSAMANI |
| CÓDIGO DEL ESTABLECIMIENTO: | 15-08-0059-43 | FECHA: | 16/02/2024 |



Foto 1:



Foto 2:



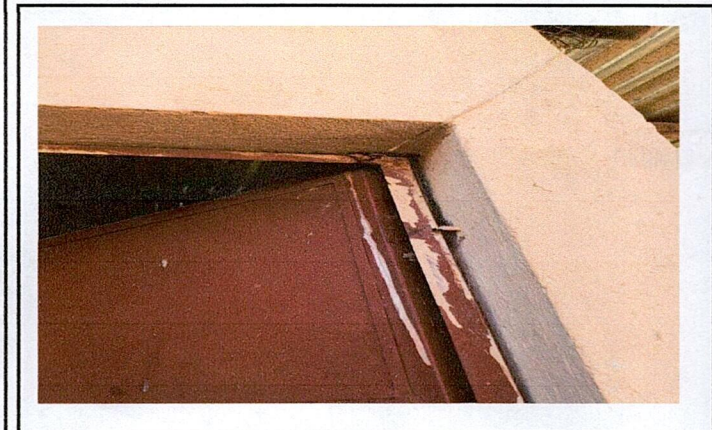

Foto 3:

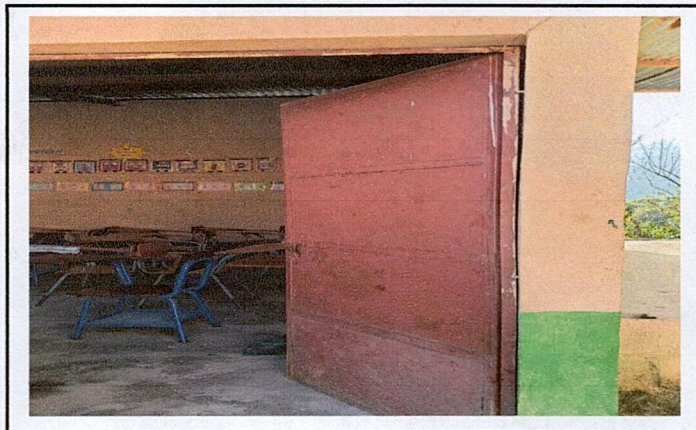

Foto 4:

Observación: Si es necesario se pueden agregar hojas adicionales y actualizar el número de hojas.



 Firma y sello del Presidente de la OPF



 Firma y Sello Director Centro Educativo Público



Ministerio de Educación
GUATEMALA

REGISTRO FOTOGRÁFICO PROGRAMA DE MANTENIMIENTO DE EDIFICIOS ESCOLARES PÚBLICOS

PRA-FOR-123
Versión 1

SITUACIÓN DEFICIENCIAS DETERMINADAS

PREVIO

DURANTE

POSTERIOR

| | | | |
|-----------------------------|---------------|--------------------------------|----------------------------|
| DEPARTAMENTO: | BAJA VERAPAZ | MUNICIPIO: | PURULHA |
| NOMBRE DEL ESTABLECIMIENTO: | EORM | DIRECCIÓN DEL ESTABLECIMIENTO: | ALDEA SAN MARCOS SACSAMANI |
| CÓDIGO DEL ESTABLECIMIENTO: | 15-08-0059-43 | FECHA: | 16/02/2024 |



Foto 1:



Foto 2:



Foto 3:



Foto 4:

Observación: Si es necesario se pueden agregar hojas adicionales y actualizar el número de hojas.



Firma y sello del Presidente de la OPF



Firma y Sello Director Centro Educativo Público



Ministerio de Educación
G U A T E M A L A

REGISTRO FOTOGRÁFICO PROGRAMA DE MANTENIMIENTO DE EDIFICIOS ESCOLARES PÚBLICOS

PRA-FOR-123
Versión 1

SITUACIÓN DEFICIENCIAS DETERMINADAS

PREVIO

DURANTE

POSTERIOR

| | | | |
|-----------------------------|---------------|--------------------------------|----------------------------|
| DEPARTAMENTO: | BAJA VERAPAZ | MUNICIPIO: | PURULHA |
| NOMBRE DEL ESTABLECIMIENTO: | EORM | DIRECCIÓN DEL ESTABLECIMIENTO: | ALDEA SAN MARCOS SACSAMANÍ |
| CÓDIGO DEL ESTABLECIMIENTO: | 15-08-0059-43 | FECHA: | 16/02/2024 |



Foto 1:



Foto 2:

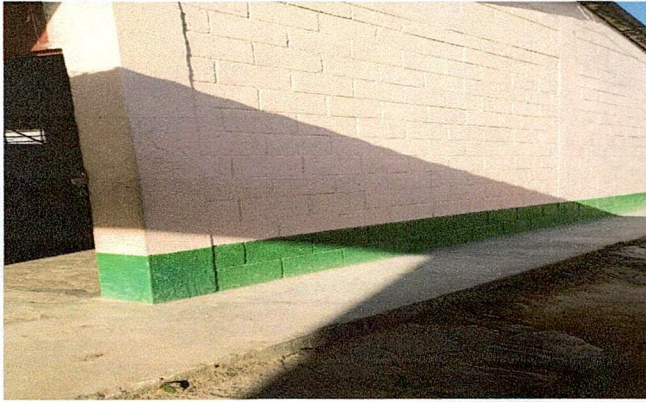

Foto 3:

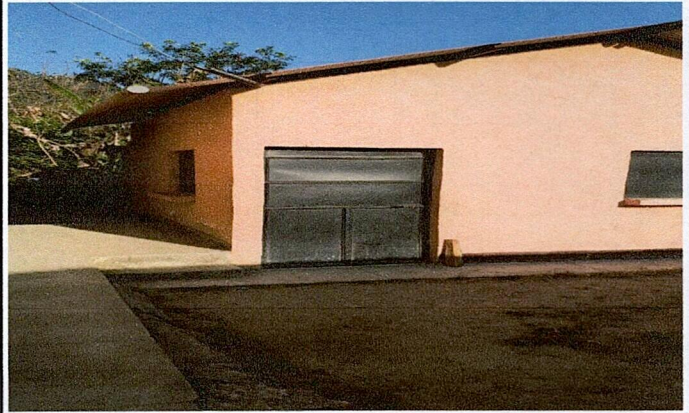

Foto 4:

Observación: Si es necesario se pueden agregar hojas adicionales y actualizar el número de hojas.

Firma y sello del Presidente de la OPF

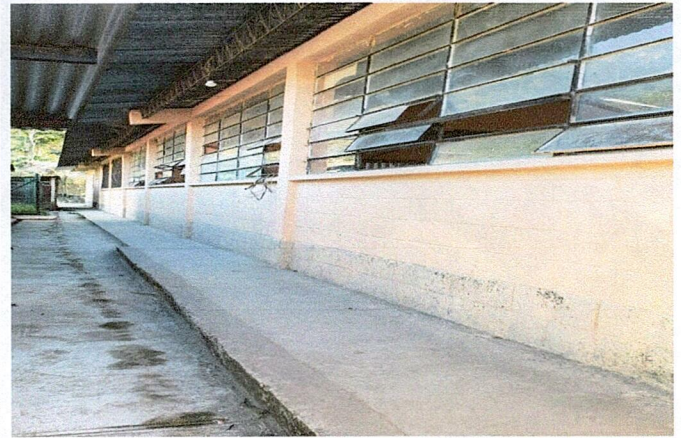

Firma y Sello Director Centro Educativo Público





Ministerio de Educación
Guatemala

REGISTRO FOTOGRÁFICO PROGRAMA DE MANTENIMIENTO DE EDIFICIOS ESCOLARES PÚBLICOS

PRA-FOR-123
Versión 1

SITUACIÓN DEFICIENCIAS DETERMINADAS

PREVIO

DURANTE

POSTERIOR

| | | | |
|-----------------------------|---------------|--------------------------------|----------------------------|
| DEPARTAMENTO: | BAJA VERAPAZ | MUNICIPIO: | PURULHA |
| NOMBRE DEL ESTABLECIMIENTO: | EORM | DIRECCIÓN DEL ESTABLECIMIENTO: | ALDEA SAN MARCOS SACSAMANÍ |
| CÓDIGO DEL ESTABLECIMIENTO: | 15-08-0059-43 | FECHA: | 16/02/2024 |



Foto 1:



Foto 2:

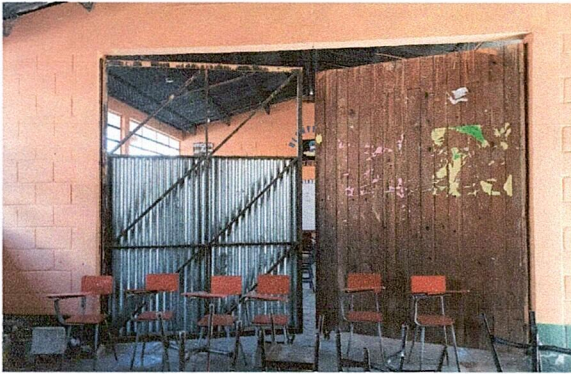

Foto 3:

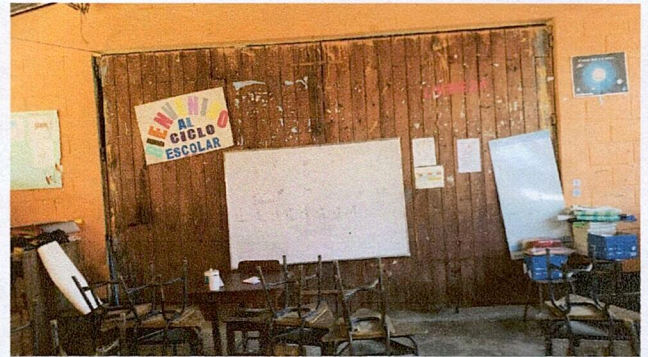

Foto 4:

Observación: Si es necesario se pueden agregar hojas adicionales y actualizar el número de hojas.

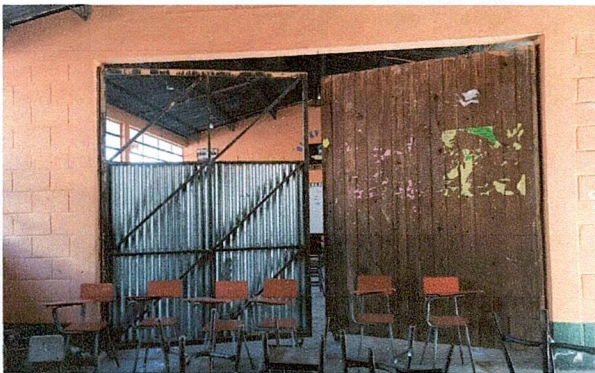

Firma y sello del Presidente de la OPF

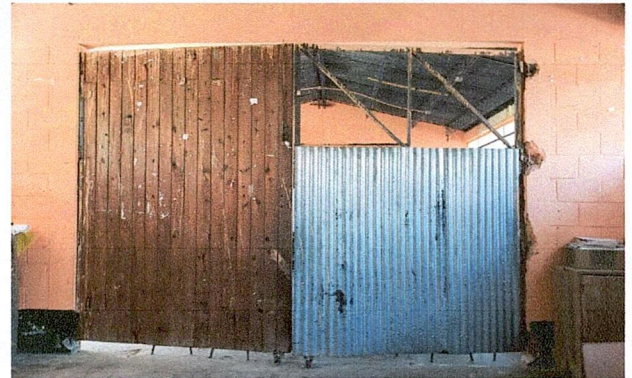

Firma y Sello Director Centro Educativo Público